

# Daily Metal Bulletin

07-04-2016

NH FUTURES

해외파생팀

## BASE Metals

### 1. Daily Base Metals (LME)

(단위: USD)

전일 조가	금 일	금 일				변동폭	Cash - 3M		미결제약정(O/I)	
		시가	고가(B)	저가(A)	종가(A)		BID	ASK	전일	변동폭
전기동(Cash)	4,794.50	4,797.00	4,816.00	4,658.00	4,670.50	-124.00				
전기동(3M)	4,774.00	4,780.00	4,799.00	4,641.00	4,653.50	-120.50	13.00	17.00	344,192	-779
알루미늄(Cash)	1,493.75	1,497.75	1,506.75	1,478.75	1,486.75	-7.00				
알루미늄(3M)	1,512.50	1,515.00	1,524.00	1,496.00	1,504.00	-8.50	-21.25	-17.25	728,226	4,848
아연	1,797.50	1,804.00	1,806.00	1,746.50	1,755.00	-42.50	-13.75	-11.75	268,411	461
납 (연)	1,716.50	1,717.50	1,727.50	1,693.00	1,708.50	-8.00	-13.25	-11.25	126,400	447
니켈	8,565.00	8,580.00	8,585.00	8,365.00	8,380.00	-185.00	-36.50	-34.50	250,589	159
주석	16,500.00	16,610.00	16,750.00	16,380.00	16,665.00	165.00	35.00	45.00	20,665	232

점 기준 (LONDON 18시00분)

### 2. LME Official Settlement Prices (AM 2nd Ring)

### 3. LME Evening Valuation

	금 일		당월평균	전월평균	LME 정산가 (LONDON 17시00분)					
	Cash	3M	Cash	Cash	3M	Cash	3M	Apr	May	Jun
전기동	4715.00	4700.00	4792.40	4947.55	4930.95	4665.50	4650.50	4665.50	4655.50	4651.50
알루미늄	1485.00	1505.50	1502.20	1530.57	1537.17	1484.25	1503.50	1488.00	1493.00	1498.75
아연	1755.50	1770.00	1806.60	1804.64	1809.31	1741.25	1754.00	1744.75	1747.50	1751.00
납 (연)	1688.00	1706.00	1702.90	1808.02	1810.33	1695.75	1708.00	1699.75	1703.25	1706.25
니켈	8460.00	8500.00	8372.00	8704.05	8750.95	8350.50	8390.00	8354.50	8367.50	8380.00
주석	16550.00	16525.00	16614.00	16995.95	16870.24	16690.00	16650.00	16695.00	16690.00	16680.00

## LME BASE METALS PRICE

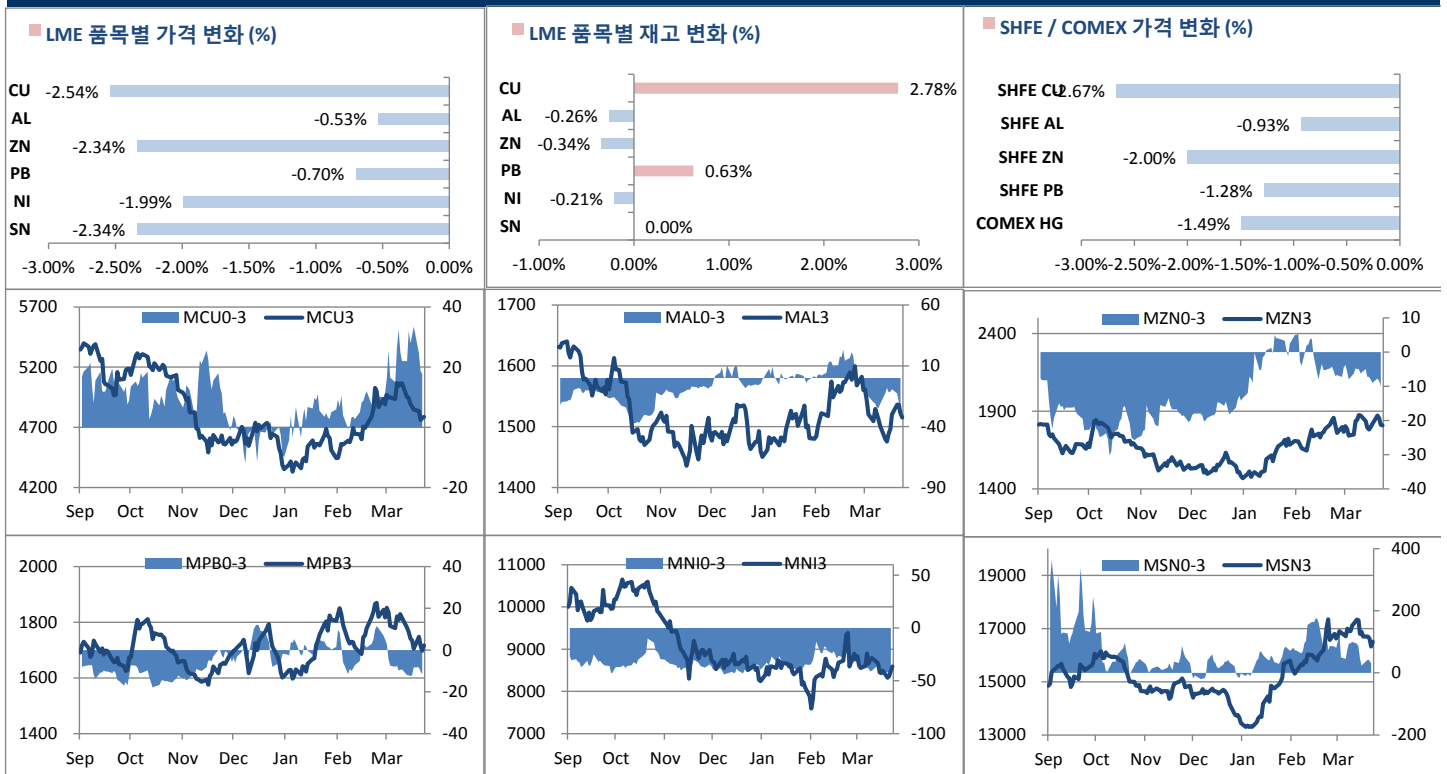

#### 4. LME Stocks

	전일 최종재고	반입 (IN)	반출 (OUT)	금일 최종재고	변동폭	ON WRNT	CANCELLED WRNT		CW 변동폭
전기동	141075	6475	2550	145000	3925	101875	43125	43125	-2175
알루미늄	2763750	0	7225	2756525	-7225	1747750	1008775		8275
아연	433625	0	1475	432150	-1475	369400	62750	43125	-1475
납 (연)	155725	1500	525	156700	975	108225	48475	43125	-425
니켈	432024	372	1260	431136	-888	305862	125274	43125	-228
주석	4875	20	20	4875	0	4145	730	43125	140

#### 5. SHFE 재고

\* 상해 재고는 주간 단위로 업데이트 됩니다.

	03/25 재고	변동량	변동율	04/01 재고
전기동	385899	17174	-4.45%	<b>368725</b>
알루미늄	330418	4008	-1.21%	<b>326410</b>
아연	274320	3556	-1.30%	<b>270764</b>
납 (연)	19619	225	1.15%	<b>19844</b>

#### 6. SHFE/ COMEX

기준환율 USD/CNY =

6.4660

SHFE		전일	금 일				금일	(\$/Ton)	변동폭	(\$/Ton)	거래량
			시가	고가	저가	종가					
Shanghai Futures Exchange (SHFE)							(단위:CNY)				
CU JUN16	36,710.00	36400	36400	35610	35750	36730	5680.48	20	3.09	323,026	
AL JUN16	11,830.00	11750	11755	11520	11660	11770	1820.29	-60	-9.28	83,148	
ZN JUN16	14,330.00	14050	14085	13925	13955	14240	2202.29	-90	-13.92	188,306	
PB MAY16	13,220.00	13230	13230	13000	13065	13235	2046.86	15	2.32	2,994	
NI MAY16	66,460.00	66950	66950	65600	65750	67010	10363.44	550	85.06	214,916	
SN MAY16	105,530.00	107110	107200	105170	106150	106660	16495.52	1130	174.76	19,214	
COMEX											
CU MAY16	2.1435	2.1400	2.1535	2.0705	2.2125	2.2125	4877.66	-0.0335	-73.85	62,563	

#### 7. SHFE-LME SPREAD

	CNY=	LME 3M	LME 최근월물 (CNY)	증치세	LME 3M (CNY incl.증치세)	LME 최근월물 (CNY incl.증치세)	SHFE	SHFE	SHFE-LME 최근월물 (USD)
CU	6.47	30894	31014	17%	36146	36286	36710	36710	<b>65.49</b>
AL	6.47	9773	9773	17%	11434	11434	11765	11730	<b>45.72</b>
ZN	6.47	11578	11608	17%	13547	13581	14260	14180	<b>92.58</b>
PB	6.47	11103	11028	17%	12990	12903	13200	13225	<b>49.74</b>
NI	6.47	55303	54883	17%	64705	64213	67110	66100	<b>291.63</b>
SN	6.47	107241	105623	17%	125472	123579	107060	110400	<b>-2,036.30</b>

#### Market Factors

#### 1. 주요시장 DATA

Updated at :

02:54:36 PM

	S&P	다우존스	미국채 (10Y)	WTI	달러/원	유로화	일본엔화	호주달러	남아공화	LMEX
종가	2044.85	17573.95	131 6/32	36.78	1161.13	1.1380	108.15	0.7664	15.240	2205.70
전일비	-21.81	-142.10	16/32	-0.97	2.11	0.0054	-1.61	-0.0180	0.036	-46.2000
%CHG	-1.06 %	-0.80 %	0.38 %	-2.57 %	0.18 %	0.47 %	-1.49 %	-2.35 %	0.24 %	-2.09 %

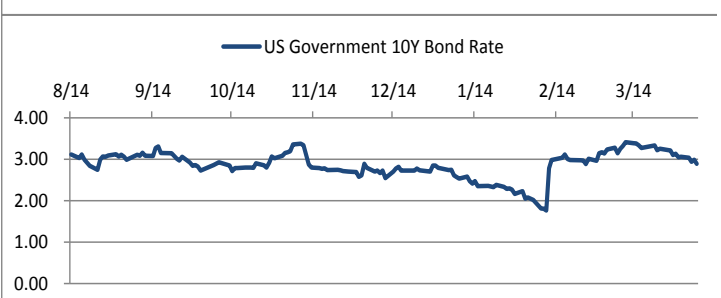
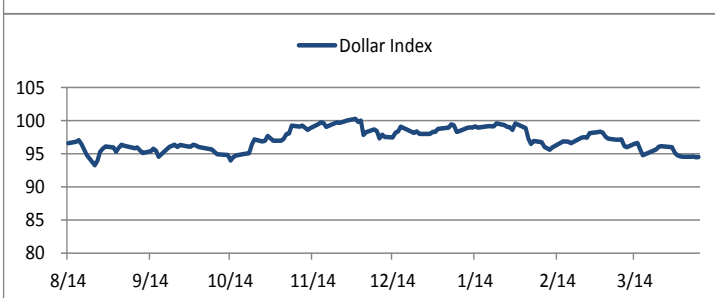
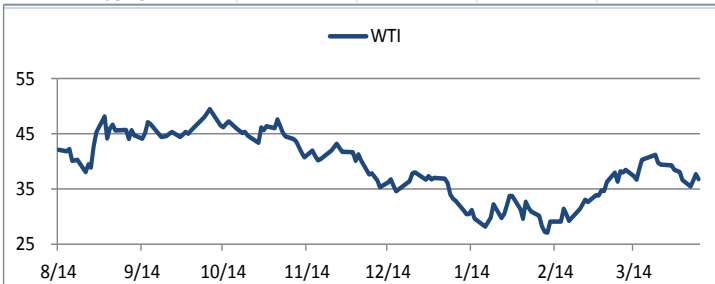

## Precious Metals

### 1. Spot Precious Metals (LBMA/ LPPM)

(단위: USD)

	SPOT 현재가 (ASK)	LBMA / LPPM Price(구 London Fix)							
		고가		저가		AM		PM	
GOLD	1237.23		1243.50		1223.10		1237.50		1242.10
SILVER	15.23		15.36		15.07		15.22		
PLATINUM	965.00		963.33		945.41		945.00		955.00
PALLADIUM	564.60		543.80		564.60		538.00		536.00

### 2. COMEX Futures

(단위: USD)

	시가 (OPEN)	고가 (HIGH)	저가 (LOW)	종가 (CLOSE)	변동폭 (CHG)	거래량 (VOL)	결제 약정(O/I)		거래소 재고	
							금일	변동폭	금일재고	변동폭
GOLD JUN16	1224	1245.00	1224.00	1207.70	-23.10	74143	353513	-4655	6835209	9355
SILVER MAY16	15.06	15.37	15.06	15.24	0.18	42941	108102	-2609	155446646	582741
PLATINUM JUL16	947	965.40	946.00	954.50	9.80	8193	53016	-93	192069	0
PALLADIUM JUN16	544	544.80	564.25	564.90	-8.30	2292	22312	328	79963	14193

### 3. TOCOM Futures

(단위: JPY)

	시가 (OPEN)	고가 (HIGH)	저가 (LOW)	종가 (CLOSE)	변동폭 (CHG)	거래량 (VOL)	결제 약정(O/I)			
							금일	변동폭	금일재고	변동폭
GOLD FEB17	4270.0	4301.0	4266.0	4280.0	0.0	15530	45207	No instrument d	2032	#VALUE!
SILVER FEB17	52.7	53.3	52.6	53.0	0.2	33	865	No instrument d	45	#VALUE!
PLATINUM FEB17	3307	3345	3292	3307	-8	3469	19413	No instrument d	470	#VALUE!
PALLADIUM FEB17	1886	1886	1858	1858	-35	34	328	No instrument d	8	#VALUE!

### 4. SHFE Futures

SHFE	선일 SETTLE	금 일				금일 SETTLE	(\$/Toz)	변동폭	(\$/Toz)	거래량
		시가	고가	저가	종가					
GOLD JUN16	256.85	258.40	259.35	257.75	257.95	256.05	1273.12	2	9.45	158974

## LBMA/LPPM PRECIOUS METAL PRICES

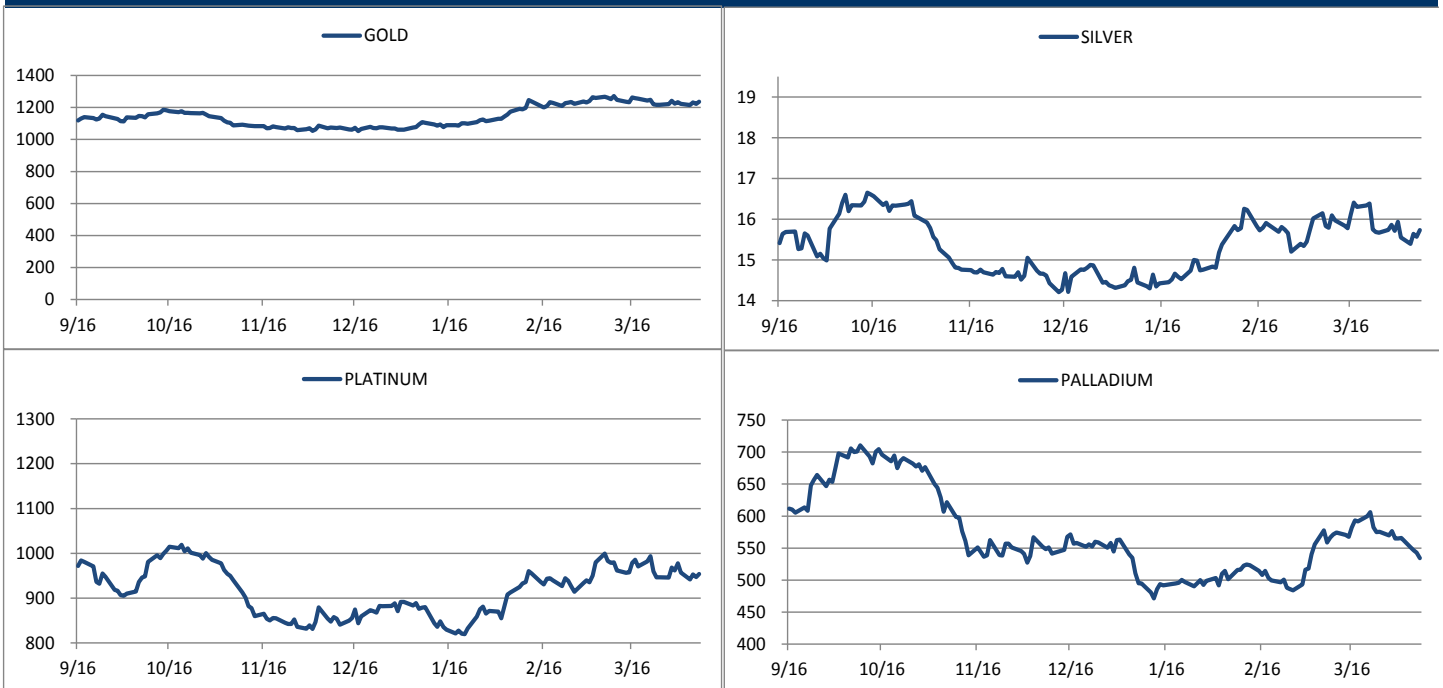

## Top News

1. 중국이 사상 최고를 기록하고 있는 자국 내 Copper 재고 중 일부를 글로벌 시장에 수출할 것으로 알려지면서 이로 인한 우려가 커지고 있다. 국영 기업 2 곳을 포함한 4곳의 Copper 트레이딩 회사는 향후 수 개월 동안 중국이 Copper 수출을 증가시킬 것이라고 밝혔다. 중국의 Copper 수출은 2015년 월 평균 17,000톤 이었고 금년 1월과 2월은 월 평균 10,000에 미치지 않는 소량이었다. 만약 수출 증대가 사실화될 경우 글로벌 시장은 큰 충격을 받을 것으로 보인다. 2분기는 중국의 Copper 수요가 증가하는 시기인 만큼 이 때에 중국에서 Copper가 오히려 수출되어 나온다면 그 충격은 더욱 커질 전망이다.
2. New Caledonia는 2 개의 회사에게 Nickel Ore를 중국에 수출할 수 있는 라이선스를 부과할 것으로 알려졌다. 이는 원자재 가격 하락으로 인해 New Caledonia의 경기가 불안해지고 있기 때문으로 보인다. Nickel 생산량의 1/4이 매장되어 있는 남태평양 지역은 자국 재련 ?袁汰?활성화시키기 위해 중국으로 직접 광석을 수출하는 것을 금지해 왔었다. 하지만 정부는 금일 Eramet의 자회사인 Societe Le Nickel과 Ballande가 소유한 Societe des Mines de la Tontouta에 대해 12~18개월 동안 양 사 총합 최대 70만톤의 Nickel 광석을 중국에 수출??수 있는 권한을 부과하였다.

## 금일 경제지표 발표

- FOMC 회의록	발표:	예상:	이전:
- 미국 4월 신규 실업수당 청구건수	발표: 267K	예상: 270K	이전: 276K
- 중국 3월 외화 보유량	발표: Y3.21T	예상:	이전: Y3.2T
- 유로존 درا기 발언	발표:	예상:	이전:

## 영일 경제지표 발표

- Fed 총재 Yellen 연설	발표:	예상:	이전:
- 뉴욕 Fed Dudley 총재 연설	발표:	예상:	이전:
- 미국 2월 도매재고 MM	발표:	예상: -0.2%	이전: 0.3%

## Market Commentary

- 뉴칼레도니아 니켈 광물 대중국 수출 허용
- 미국 주간신규실업수당 청구건수 4주만에 반등

금일 비철 금속은 글로벌 경기 둔화 우려가 재부각됨에 따라 전반적인 하락세를 나타냈다. 전기동은 기술적 지지선이 무너지며 1개월래 최저치 수준까지 하락했다. Citi그룹의 애널리스트 David Wilson은 "지난 3월 중순 나타난 랠리는 과도했고 이는 대부분 투자자들의 포지셔닝 변화에 의한 것일 뿐, 상승을 지지할 만한 요인들이 없었다"고 분석했다. Societe Generale의 Robin Bhar는 "4750~60대가 무너지면서 매도 주문이 갑자기 몰렸다"며 수요가 매우 취약하고, 생산업체들은 필요한만큼 공급을 줄이고 있지 않은 점을 약세 요인으로 지목했다.

전일 LME 장 마감 이후 발표된 3월 FOMC의사록에서는 연준위원들이 4월 금리인상이 필요한가에 대해 논의를 했지만 글로벌 경제성장 둔화에서 비롯되는 위험으로 금리 인상에 신중하게 접근해야 한다는 데 컨센서스를 이룬 것으로 보인다. 시장이 우려하는 4월 금리인상에 대해 신중한 태도를 보인다는 점은 비철 금속 가격에 긍정적이지만, 대부분의 연준 위원들이 글로벌 경제와 금융 상황이 미국 경제 활동과 고용시장 전망에 계속 위험을 제기하고 있다고 판단한 점은 불안 요인으로 작용하는 모습이다.

한편, 전세계 니켈 매장량의 1/4을 보유하고 있는 뉴칼레도니아 정부는 자국 산업 보호를 위해 대중국 니켈 광물 수출을 금지해왔지만 최근 원자재 가격 하락과 주요 구매처인 호주 QNI사의 재정위기로 인해 향후 12~18개월간 중국에 70만톤의 laterite ore를 수출할 수 있도록 2개 회사에 허가를 내주었다.

작성자: 해외파생팀 이한신/박승현